

ISA 2021

I nuovi esoneri Covid

Isa 2021

Cause di esclusione

Gli ISA si applicano agli esercenti attività d'impresa o di lavoro autonomo che svolgono, come "attività prevalente", una o più attività tra quelle per le quali risulta approvato un

ISA

e che non presentano una causa di esclusione.

Isa 2021

Sono esclusi dall'applicazione degli ISA

a) i contribuenti che hanno iniziato l'attività nel corso del periodo d'imposta

b) i contribuenti che hanno cessato l'attività nel corso del periodo d'imposta

No modello ISA

No modello ISA

Isa 2021

Sono esclusi dall'applicazione degli ISA

c) Ricavi / compensi > limite stabilito
(euro 5.164.569.)

d) Assenza condizioni di normale
svolgimento dell'attività

No modello ISA

No modello ISA

Esclusi dai rinvii per soggetti ISA

Assenza condizioni di normale svolgimento

- periodo in cui l'impresa è in liquidazione ordinaria, oppure in liquidazione coatta amministrativa o fallimentare
- periodo in cui l'impresa non ha ancora iniziato l'attività produttiva prevista dall'oggetto sociale
- il periodo in cui l'imprenditore individuale o la società hanno ceduto in affitto l'unica azienda
- modifica in corso d'anno dell'attività esercitata
- il periodo in cui il contribuente ha sospeso l'attività ai fini amministrativi (comunicato CCIAA)
- Ecc...

Isa 2021

Sono esclusi dall'applicazione degli ISA

e) Forfettari / Regime di vantaggio

f) Multiattività (attività secondarie > 30%)

No modello ISA

SI Modello ISA
inapplicabile

Cause di esclusione

- g. i contribuenti con categoria reddituale diversa da quella per la quale è stato approvato l'ISA
- h. gli Enti del Terzo settore non commerciali che optano per la determinazione forfetaria del reddito d'impresa
- i. le organizzazioni di volontariato e le associazioni di promozione sociale che applicano il regime forfetario

No modello ISA

Cause di esclusione

- l.** le imprese sociali di cui al decreto legislativo n. 112 del 3 luglio 2017
- m.** le società cooperative, società consortili e consorzi che operano esclusivamente a favore delle imprese socie o associate e delle società cooperative costituite da utenti non imprenditori che operano esclusivamente a favore degli utenti stessi
- n.** società cooperativa attività di "Trasporto con taxi" - codice attività 49.32.10 e di "Trasporto mediante noleggio di autovetture da rimessa con conducente" - codice attività 49.32.20, di cui all'ISA BG72U
- o.** le corporazioni dei piloti di porto esercenti le attività di cui all'ISA BG77U

No modello ISA

Cause di esclusione

p. i soggetti che svolgono attività d'impresa, arte o professione partecipanti a un gruppo IVA di cui al Titolo V-bis del decreto del Presidente della Repubblica 26 ottobre 1972, n. 633

SI modello ISA
INAPPLICABILE

Le nuove cause di inapplicabilità Covid-19

q) Contribuenti che hanno subito una diminuzione dei ricavi di cui all'articolo 85, comma 1, esclusi quelli di cui alle lettere c), d) ed e), o dei compensi di cui all'articolo 54, comma 1 TUIR di almeno il 33% 2020 VS 2019

SI Modello ISA
INAPPLICABILE

ATTENZIONE!
Ricavi / Compensi
NON FATTURATO

Le nuove cause di inapplicabilità Covid-19

r) i contribuenti che hanno aperto la partita IVA
a partire dal 1° gennaio 2019

SI Modello ISA
INAPPLICABILE

Le nuove cause di inapplicabilità Covid-19

s) i contribuenti che esercitano, in maniera prevalente, le attività economiche individuate dai codici attività riportati nella TABELLA 2 – elenco dei codici attività esclusi per il periodo di imposta 2020 – allegata alle istruzioni parte generale

SI Modello ISA
INAPPLICABILE

Istruzioni parte generale ISA 2021

ISA
— 2021

Indici sintetici di affidabilità fiscale

Istruzioni Parte generale

TABELLA 2 – ELENCO DEI CODICI ATTIVITÀ ESCLUSI PER IL PERIODO DI IMPOSTA 2020

Codice ATECO	Dizione codice ATECO
01.49.20	- Allevamento di animali da pelliccia
01.49.40	- Bachicoltura
02.30.00	- Raccolta di prodotti selvatici non legnosi
10.42.00	- Produzione di margarina e di grassi commestibili simili
10.62.00	- Produzione di amidi e di prodotti amidacei (inclusa produzione di olio di mais)
10.82.00	- Produzione di cacao in polvere, cioccolato, caramelle e confetterie
10.83.01	- Lavorazione del caffè
10.89.01	- Produzione di estratti e succhi di carne
11.03.00	- Produzione di sidro e di altri vini a base di frutta

ELENCO COMPLETO

Schede - Modulistica ISA 2021 - Agenzia delle Entrate (agenziaentrate.gov.it)

ISA 2021

Regime premiale

Isa 2021

Regime premiale

Provvedimento del direttore dell'Agenzia delle Entrate prot. 103206 del 26 aprile 2021
Livelli di affidabilità fiscale (punteggio ISA) e benefici premiali, ex art. 9-bis comma 11 L.D. 24
aprile 2017, n. 50
Periodo d'imposta 2020

Riferimento normativo	Beneficio	Condizione di accesso al beneficio Indicatore ISA
<p>Art. 9-bis D.L. 50/2017, comma 11, lettera a)</p>	<p>Esonero da visto di conformità per la compensazione (oltre 5.000 euro) di:</p> <ul style="list-style-type: none"> • Crediti di importo non superiore a 50.000 euro annui, risultanti dalla dichiarazione annuale IVA relativa all'anno di imposta 2021 e crediti da modello TR maturati nei primi tre trimestri dell'anno di imposta 2022; • crediti di importo non superiore a 20.000 euro annui, risultanti dalla dichiarazione annuale relativa alle imposte dirette e IRAP per il periodo d'imposta 2020. 	<ul style="list-style-type: none"> • Almeno pari a 8 per il periodo d'imposta 2020 • Almeno pari a 8,5 quale risultato medio degli indicatori 2019 e 2020 (media semplice, ovvero $\text{indicatore 2019} + \text{indicatore 2020} / 2$)

Regime premiale 450

Riferimento normativo	Beneficio	Condizione di accesso al beneficio Indicatore ISA
<p>Art. 9-bis D.L. 50/2017, comma 11, lettera b)</p>	<p>L'esonero dall'apposizione del visto di conformità, ovvero dalla prestazione della garanzia, sulla richiesta di rimborso del credito IVA (superiore a 30mila euro) maturato per l'anno di imposta 2021, per crediti di importo non superiore a 50.000 euro annui e dei crediti IVA infrannuali richiesti a rimborso, maturati nei primi tre trimestri dell'anno di imposta 2022.</p>	<ul style="list-style-type: none"> • Almeno pari a 8 per il periodo d'imposta 2020 • Almeno pari a 8,5 quale risultato medio degli indicatori 2019 e 2020

Regime premiale

Riferimento normativo	Beneficio	Condizione di accesso al beneficio Indicatore ISA
Art. 9-bis D.L. 50/2017, comma 11, lettera c)	Esclusione dall'applicazione della disciplina delle società non operative di cui all'articolo 30 della legge 23 dicembre 1994, n. 724 per il periodo di imposta 2020	<ul style="list-style-type: none"> • Almeno pari a 9 per il periodo d'imposta 2020 • Almeno pari a 9 quale risultato medio degli indicatori 2019 e 2020
Art. 9-bis D.L. 50/2017, comma 11, lettera d)	Esclusione degli accertamenti basati sulle presunzioni semplici (art. 39, c.1 lettera d), secondo periodo, DPR 600/1973 e art. 54 c. 2 secondo periodo DPR 633/1972)	<ul style="list-style-type: none"> • Almeno pari a 8,5 per il periodo d'imposta 2020 • Almeno pari a 9 quale risultato medio degli indicatori 2019 e 2020

Regime premiale

Riferimento normativo	Beneficio	Condizione di accesso al beneficio Indicatore ISA
Art. 9-bis D.L. 50/2017, comma 11, lettera e)	Riduzione di un anno dei termini di decadenza attività di accertamento art. 43 c. 1 DPR 600/1973 e art. 57 c.1 DPR 633/1973	<ul style="list-style-type: none"> • Almeno pari a 8 per il periodo d'imposta 2020 • Media 2019/2020 non rilevante
Art. 9-bis D.L. 50/2017, comma 11, lettera f)	Esclusione dalla determinazione sintetica del reddito complessivo di cui all'art. 38 DPR 600/1973, n. 600, a condizione che il reddito complessivo accertabile non ecceda di due terzi il redditedichiarato.	<ul style="list-style-type: none"> • Almeno pari a 9 per il periodo d'imposta 2020 • Almeno pari a 9 quale risultato medio degli indicatori 2019 e 2020

Cessione quote SRL per immagini

ATTO DI CESSIONE DI QUOTE SOCIALI DELLA TOPOLINO S.R.L.

TRA – **Paperino**, nato a *** il ***, residente in ***, ***, codice fiscale ***, di cittadinanza italiana (qui di seguito indicato anche come Cedente);

E – **Pluto**, nato a *** il ***, residente in ***, ***, codice fiscale ***, di cittadinanza italiana (qui di seguito indicato anche come Cessionario);

PREMESSO

- che è vigente una Società a responsabilità limitata denominata “Topolino S.R.L.”, avente sede in *** (***), ***, capitale sociale Euro 20.000,00 (euro ventimila/00), interamente versato, codice fiscale e numero di iscrizione al Registro delle Imprese di ***, R.E.A. di Teramo n. ***;

- che soci della predetta società sono: Paperino, codice fiscale ***, titolare di una quota di partecipazione al capitale sociale di nominali Euro 7.000,00 (euro settemila/00); Zio Paperone, codice fiscale ***, titolare di una quota di partecipazione al capitale sociale di nominali Euro 5.000,00 (euro cinquemila/00); Eta Beta, codice fiscale ***, titolare di una quota di partecipazione al capitale sociale di nominali Euro 5.000,00 (euro

PREMESSO

- che è vigente una Società a responsabilità limitata denominata “Topolino S.R.L.”, avente sede in *** (***) ,
***, capitale sociale Euro 20.000,00 (euro ventimila/00), interamente versato, codice fiscale e numero di
iscrizione al Registro delle Imprese di ***, R.E.A. di Teramo n. ***;
- che soci della predetta società sono: Paperino, codice fiscale ***, titolare di una quota di partecipazione al
capitale sociale di nominali Euro 7.000,00 (euro settemila/00); Zio Paperone, codice fiscale ***, titolare di
una quota di partecipazione al capitale sociale di nominali Euro 5.000,00 (euro cinquemila/00); Eta Beta,
codice fiscale ***, titolare di una quota di partecipazione al capitale sociale di nominali Euro 5.000,00 (euro
cinquemila/00); Pluto, codice fiscale ***, titolare di una quota di partecipazione al capitale sociale di
nominali Euro 3.000,00 (euro tremila/00);
- che Paperino, come sopra generalizzato, con il consenso degli altri soci e con rinuncia da parte loro ad
ogni diritto di prelazione, intende cedere e trasferire una quota di partecipazione al capitale sociale della
“Topolino S.R.L.” di nominali Euro 7.000,00 (euro settemila/00) a Paperino che, come sopra identificato,
intende acquistare.

Tutto ciò premesso e ritenuto parte integrante e sostanziale del presente atto, i componenti convengono e

stipulano quanto segue.

ART.1) – **Ai sensi dell’articolo 2470 codice civile e dell’articolo 36 comma 1-bis del Decreto Legge 25 giugno 2008, n. 112 con Legge n. 133/2008**, Paperino, come sopra generalizzato, cede e trasferisce a Topolino, che, come sopra identificato, accetta ed acquista, una quota di partecipazione, pari a nominali Euro 7.000,00 (euro settemila/00), della predetta società. Il prezzo della cessione è stato di comune accordo convenuto fra le parti in Euro 5.000,00 (euro cinquemila/00), somma che il cedente dichiara di aver prima d’ora già interamente ricevuto dal cessionario a mezzo assegno bancario tratto su *** n. *** di Euro 5.000,00 (euro cinquemila/00), in favore del quale rilascia, con il presente atto, ogni più ampia e definitiva quietanza, dichiarando di non avere altro a pretendere per questa vendita. Il cedente dichiara di non avere null’altro a pretendere a titolo di eventuali crediti vantati nei confronti della società o anticipazioni infruttifere eseguite a favore della stessa, essendo ogni rapporto di credito stato definito prima della presente sottoscrizione.

ART.2) **Il cedente dichiara che le quote cedute sono di sua piena proprietà e libere da pesi, sequestri, pignoramenti o altri vincoli di sorta.**

ART.2) **Il cedente dichiara che le quote cedute sono di sua piena proprietà e libere da pesi, sequestri, pignoramenti o altri vincoli di sorta.**

ART.3) Gli effetti attivi e passivi della cessioni decorrono da oggi.

ART.4) Per la predetta cessione, il cessionario è autorizzato a compiere tutte le formalità occorrenti per la opponibilità delle stesse alla società.

ART.5) In conseguenza della predetta cessione, il capitale sociale di Euro 20.000,00 (euro ventimila/00) risulta interamente sottoscritto e versato come segue: Zio Paperone, codice fiscale ***, titolare di una quota di partecipazione al capitale sociale di nominali Euro 5.000,00 (euro cinquemila/00); Eta Beta, codice fiscale ***, titolare di una quota di partecipazione al capitale sociale di nominali Euro 5.000,00 (euro cinquemila/00); Pluto, codice fiscale ***, titolare di una quota di partecipazione al capitale sociale di nominali Euro 10.000,00 (euro diecimila/00).

ART.6) Le spese relative alla registrazione della presente scrittura e sue conseguenziali tutte sono a carico del Cessionario.

Art.7) **Ai sensi di quanto disposto dall'art. 2470 del Codice Civile, il trasferimento delle partecipazioni ha**

ART.2) Il cedente dichiara che le quote cedute sono di sua piena proprietà e libere da pesi, sequestri, pignoramenti o altri vincoli di sorta.

ART.3) Gli effetti attivi e passivi della cessioni decorrono da oggi.

ART.4) Per la predetta cessione, il cessionario è autorizzato a compiere tutte le formalità occorrenti per la opponibilità delle stesse alla società.

ART.5) In conseguenza della predetta cessione, il capitale sociale di Euro 20.000,00 (euro ventimila/00) risulta interamente sottoscritto e versato come segue: Zio Paperone, codice fiscale ***, titolare di una quota di partecipazione al capitale sociale di nominali Euro 5.000,00 (euro cinquemila/00); Eta Beta, codice fiscale ***, titolare di una quota di partecipazione al capitale sociale di nominali Euro 5.000,00 (euro cinquemila/00); Pluto, codice fiscale ***, titolare di una quota di partecipazione al capitale sociale di nominali Euro 10.000,00 (euro diecimila/00).

ART.6) Le spese relative alla registrazione della presente scrittura e sue conseguenziali tutte sono a carico del Cessionario.

Art.7) Ai sensi di quanto disposto dall'art. 2470 del Codice Civile, il trasferimento delle partecipazioni ha

del Cessionario.

Art.7) **Ai sensi di quanto disposto dall'art. 2470 del Codice Civile, il trasferimento delle partecipazioni ha effetto di fronte alla società dal momento del deposito dell'atto del trasferimento presso il registro delle imprese nella cui circoscrizione è stabilita la sede sociale.**

Art. 8) Il sottoscritto dott. Iaccarino Paolo nato a ***il *** ed ivi residente a *** alla ***, in qualità di dottore commercialista e legale rappresentante dell'associazione professionale denominata ***, intermediario abilitato ai sensi dell'articolo 31 comma 2-quater della Legge n. 340/2000, mi impegno a trasmettere e depositare presso l'Agenzia delle Entrate il presente atto secondo le procedure telematiche disciplinate dal provvedimento direttoriale del 1 aprile 2009, **sottoscritto digitalmente dalle parti ed apposta la marcatura temporale; inoltre mi impegno a trasmettere e depositare il presente atto, sottoscritto digitalmente ed apposta la firma temporale, per l'iscrizione nel Registro delle Imprese secondo le modalità e nei termini di cui all'articolo 36 comma 1-bis della Legge n. 133/2008, rilasciando copia del titolo e ricevuta dell'avvenuto deposito al cedente ed al cessionario.**

A tal fine le parti mi forniscono il file sottoscritto digitalmente, ognuna per propria parte, in formato PDF/A.

Rosciano, 22 aprile 2021

Cessione quota x_y_topolinosl - Microsoft Word

File Home Inserisci Layout di pagina Riferimenti Lettere Revisione Visualizza Componenti aggiuntivi

Stampa
Copie: 1

Stampante

- PDFCreator Pronta
- AnyDesk Printer Pronta
- Fax Pronta
- Microsoft Print to PDF Pronta
- Microsoft XPS Document Writer Pronta
- OneNote for Windows 10 Pronta
- PDF Architect 7 Pronta
- PDF Creator Pronta
- RICOH 3503 Offline
- RICOH Aficio SP 5200S Offline
- RICOH Aficio SP 5200S (Copia 1) Offline
- RICOH Aficio SP 5200S (Copia 2) Offline
- RICOH MP C3503 Offline
- RICOH SP 5200 (CONTABILITA') Offline
- RICOH SP 5200 (MIRKO & ANNA) Offline

Aggiungi stampante...
Stampa su file

ATTO DI CESSIONE DI QUOTE SOCIALI DELLA TOPOLINO S.R.L.

TRA – Paperino, nato a *** il ***, residente in ***, ***, codice fiscale ***, di cittadinanza italiana (qui di seguito indicato anche come Cedente);
E – Pluto, nato a *** il ***, residente in ***, ***, codice fiscale ***, di cittadinanza italiana (qui di seguito indicato anche come Cessionario);

PREMESSO

- che è vigente una Società a responsabilità limitata denominata "Topolino S.R.L.", avente sede in *** (***), ***, capitale sociale Euro 20.000,00 (euro ventimila/00), interamente versato, codice fiscale e numero di iscrizione al Registro delle Imprese di ***, R.E.A. di Teramo n. ***;

- che soci della predetta società sono: Paperino, codice fiscale ***, titolare di una quota di partecipazione al capitale sociale di nominali Euro 7.000,00 (euro settemila/00); Zio Paperone, codice fiscale ***, titolare di una quota di partecipazione al capitale sociale di nominali Euro 5.000,00 (euro cinquemila/00); Eta Beta, codice fiscale ***, titolare di una quota di partecipazione al capitale sociale di nominali Euro 5.000,00 (euro cinquemila/00); Pluto, codice fiscale ***, titolare di una quota di partecipazione al capitale sociale di nominali Euro 3.000,00 (euro tremila/00);

- che Paperino, come sopra generalizzato, con il consenso degli altri soci e con rinuncia da parte loro ad ogni diritto di prelazione, intende cedere e trasferire una quota di partecipazione al capitale sociale della "Topolino S.R.L." di nominali Euro 7.000,00 (euro settemila/00) a Paperino che, come sopra identificato, intende acquistare.

Tutto ciò premesso e ritenuto parte integrante e sostanziale del presente atto, i componenti convengono e stipulano quanto segue.

ART.1) – Ai sensi dell'articolo 2470 codice civile e dell'articolo 36 comma 1-bis del Decreto Legge 25 giugno 2008, n. 112 con Legge n. 133/2008, Paperino, come sopra generalizzato, cede e trasferisce a Topolino, che, come sopra identificato, accetta ed acquista, una quota di partecipazione, pari a nominali Euro 7.000,00 (euro settemila/00), della predetta società. Il prezzo della cessione è stato di comune accordo convenuto fra le parti in Euro 5.000,00 (euro cinquemila/00), somma che il cedente dichiara di aver prima d'ora già interamente ricevuto dal cessionario a mezzo assegno bancario tratto su * n. *** di Euro 5.000,00 (euro cinquemila/00), in favore del quale rilascia, con il presente atto, ogni più ampia e definitiva quietanza, dichiarando di non avere altro a pretendere per questa vendita. Il cedente dichiara di non avere null'altro a pretendere a titolo di eventuali crediti vantati nei confronti della società o anticipazioni infruttifere eseguite a favore della stessa, essendo ogni rapporto di credito stato definito prima della presente sottoscrizione.**

ART.2) Il cedente dichiara che le quote cedute sono di sua piena proprietà e libere da pesi, sequestri, pignoramenti o altri vincoli di sorta.

1/2

Non condiviso

81% 10:24 01/05/2021

ATTO DI CESSIONE DI QUOTE SOCIALI DELLA TOPOLINO S.R.L.

TRA – **Paperino**, nato a *** il *
seguito indicato anche come Ced
E – **Pluto**, nato a *** il ***, resi
indicato anche come Cessionario

- che è vigente una Società a res
***, capitale sociale Euro 20.00
iscrizione al Registro delle Impres
- che soci della predetta società s
capitale sociale di nominali Euro
una quota di partecipazione al c

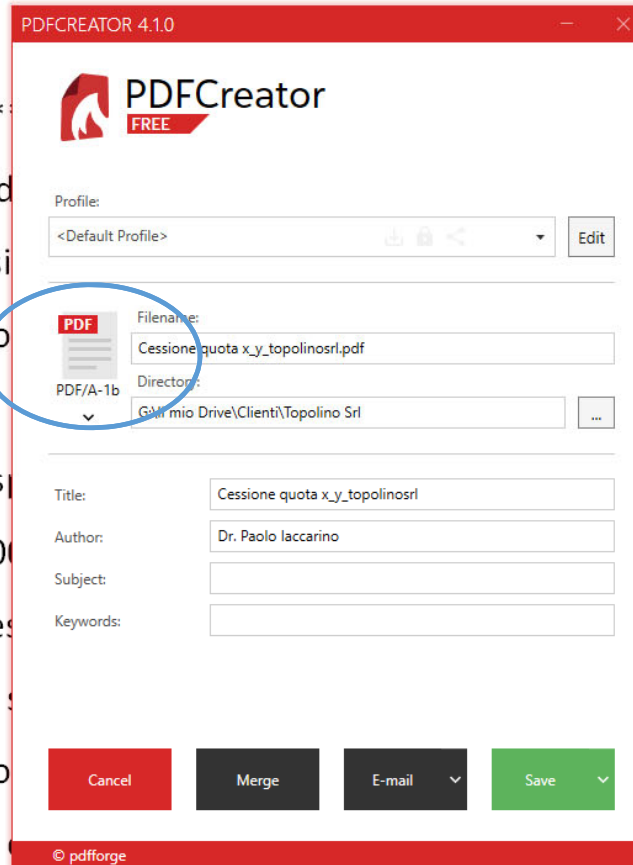

***, di cittadinanza italiana (qui di
cittadinanza italiana (qui di seguito
no S.R.L.”, avente sede in *** (***)
versato, codice fiscale e numero di
are di una quota di partecipazione al
rone, codice fiscale ***, titolare di
00 (euro cinquemila/00); Eta Beta,
codice fiscale ***, titolare di una quota di partecipazione al capitale sociale di nominali Euro 5.000,00 (euro cinquemila/00); Pluto, codice fiscale ***, titolare di una quota di partecipazione al capitale sociale di

Cessione quota x_y_topolinosrl.pdf - Adobe Acrobat Reader DC (32-bit)

File Modifica Vista Firma Finestra ?

Home Strumenti Cessione quota x_y_topolinosrl.pdf

Il file è conforme allo standard PDF/A ed è stato aperto in sola lettura per evitare modifiche. Abilita modifica

Cerca 'Sottolineare'

- Esporta PDF
- Modifica PDF
- Crea PDF
- Commento
- Combinare i file
- Organizza pagine
- Comprimi PDF
- Redigere
- Proteggere
- Compila e firma
- Invia per commenti
- Altri strumenti

Converti, modifica e firma elettronicamente moduli e contratti in PDF

[Prova gratuita di 7 giorni](#)

10:37 01/05/2021

ATTO DI CESSIONE DI QUOTE SOCIALI DELLA TOPOLINO S.R.L.

TRA – **Paperino**, nato a *** il **, residente in **, **, codice fiscale **, di cittadinanza italiana (qui di seguito indicato anche come Cedente);

E – **Pluto**, nato a *** il **, residente in **, **, codice fiscale **, di cittadinanza italiana (qui di seguito indicato anche come Cessionario);

PREMESSO

- che è vigente una Società a responsabilità limitata denominata “Topolino S.R.L.”, avente sede in *** (**), **, capitale sociale Euro 20.000,00 (euro ventimila/00), interamente versato, codice fiscale e numero di iscrizione al Registro delle Imprese di **, R.E.A. di Teramo n. **;

- che soci della predetta società sono: Paperino, codice fiscale **, titolare di una quota di partecipazione al capitale sociale di nominali Euro 7.000,00 (euro settemila/00); Zio Paperone, codice fiscale **, titolare di una quota di partecipazione al capitale sociale di nominali Euro 5.000,00 (euro cinquemila/00); Eta Beta, codice fiscale **, titolare di una quota di partecipazione al capitale sociale di nominali Euro 5.000,00 (euro

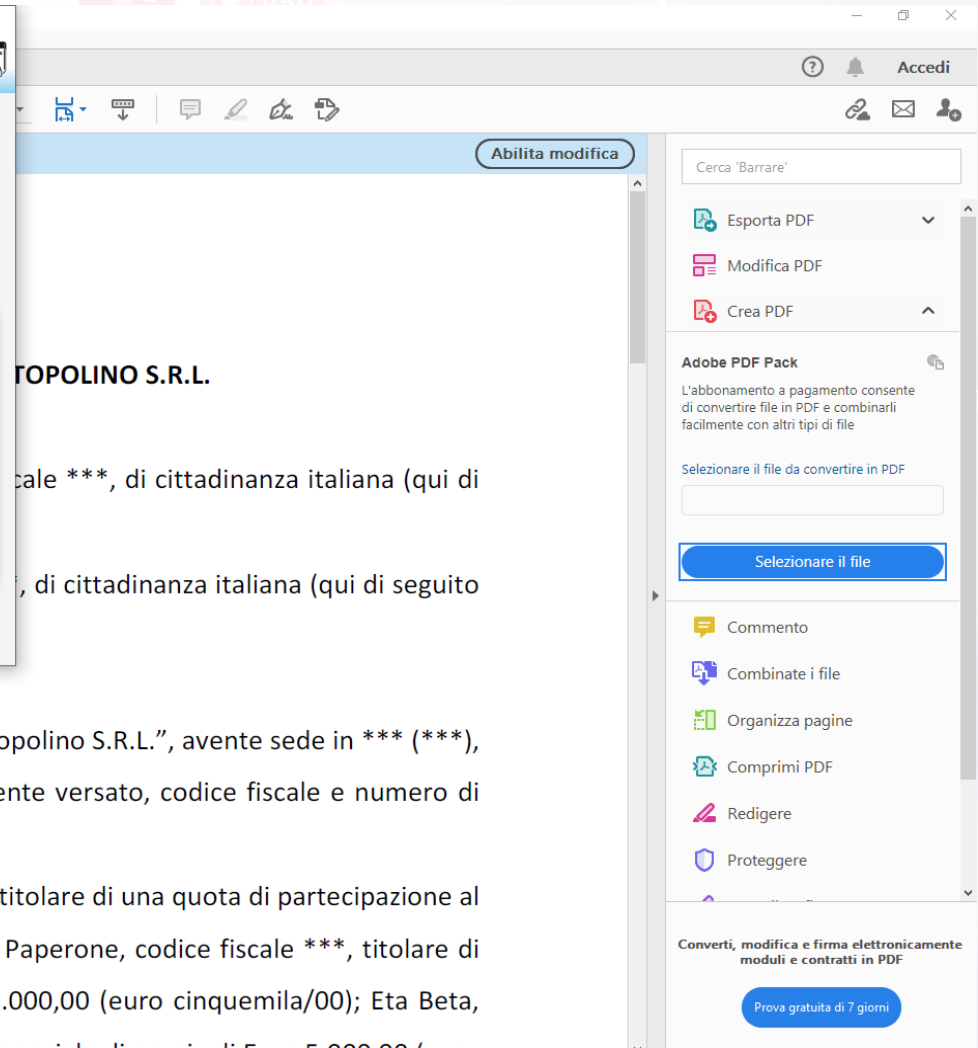
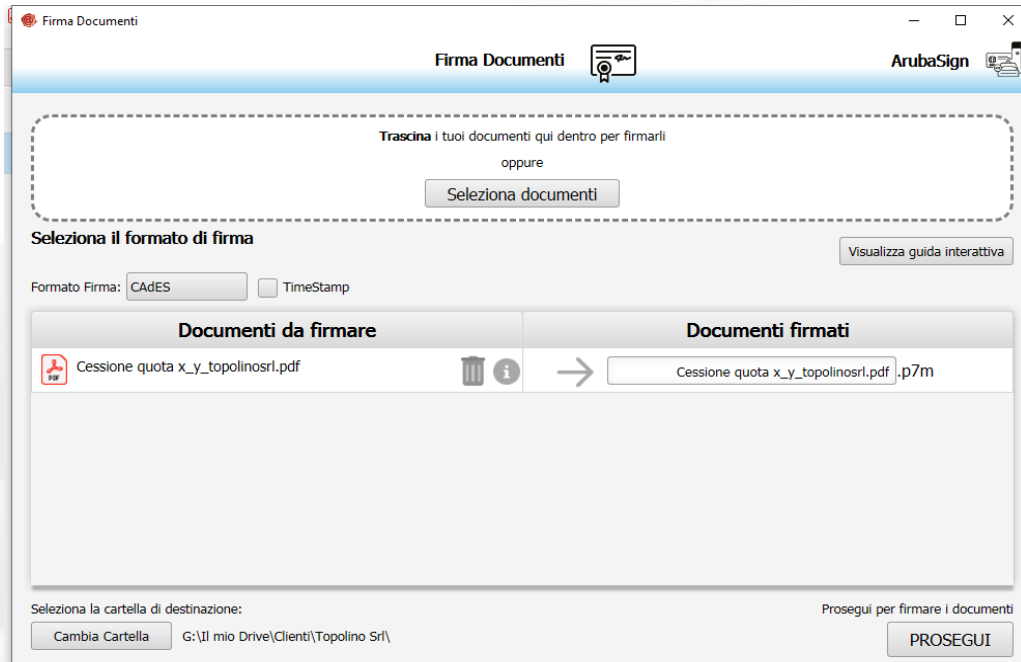

PREMESSO

- che è vigente una Società a responsabilità limitata denominata "Topolino S.R.L.", avente sede in *** (***)
***, capitale sociale Euro 20.000,00 (euro ventimila/00), interamente versato, codice fiscale e numero di
iscrizione al Registro delle Imprese di ***, R.E.A. di Teramo n. ***;
- che soci della predetta società sono: Paperino, codice fiscale ***, titolare di una quota di partecipazione al
capitale sociale di nominali Euro 7.000,00 (euro settemila/00); Zio Paperone, codice fiscale ***, titolare di
una quota di partecipazione al capitale sociale di nominali Euro 5.000,00 (euro cinquemila/00); Eta Beta,
codice fiscale ***, titolare di una quota di partecipazione al capitale sociale di nominali Euro 5.000,00 (euro

Firma Documenti (ArubaSign)

Trascina i tuoi documenti qui dentro per firmarli oppure

Seleziona il formato di firma

Formato Firma: TimeStamp

Documenti da firmare	Documenti firmati
<input type="button" value="S"/> Cessione quota x_y_topolinosrl_paperino.pdf.p7m	<input type="button" value="→"/> quota x_y_topolinosrl_paperino+pluto.pdf.p7m

Seleziona la cartella di destinazione: G:\Il mio Drive\Clienti\Topolino Srl\

Microsoft Word

ALI DELLA TOPOLINO S.R.L.

*, codice fiscale ***, di cittadinanza italiana (qui di

e fiscale ***, di cittadinanza italiana (qui di seguito

SO

minata "Topolino S.R.L.", avente sede in *** (***),

, interamente versato, codice fiscale e numero di

iscrizione al Registro delle Imprese di ***, R.E.A. di Teramo n. ***;

- che soci della predetta società sono: Paperino, codice fiscale ***, titolare di una quota di partecipazione al capitale sociale di nominali Euro 7.000,00 (euro settemila/00); Zio Paperone, codice fiscale ***, titolare di una quota di partecipazione al capitale sociale di nominali Euro 5.000,00 (euro cinquemila/00); Eta Beta, codice fiscale ***, titolare di una quota di partecipazione al capitale sociale di nominali Euro 5.000,00 (euro cinquemila/00); Pluto, codice fiscale ***, titolare di una quota di partecipazione al capitale sociale di

Firma Documenti (ArubaSign)

Trascina i tuoi documenti qui dentro per firmarli oppure

Seleziona il formato di firma

Formato Firma: TimeStamp

Documenti da firmare	Documenti firmati
<input type="button" value="δ"/> Cessione quota x_y_topolinosrl_paperino+pluto.pdf.p7m...	<input type="button" value="→"/> :_y_topolinosrl_paperino+pluto+iaccarino.pdf .p7m

Seleziona la cartella di destinazione: G:\I mio Drive\Client\Topolino Srl\P7M\

Microsoft Word - Microsoft Word

SOCIETÀ DELLA TOPOLINO S.R.L.

*, codice fiscale ***, di cittadinanza italiana (qui di

e fiscale ***, di cittadinanza italiana (qui di seguito

SO

ominata "Topolino S.R.L.", avente sede in *** (***),

interamente versato, codice fiscale e numero di

iscrizione al Registro delle Imprese di ***, R.E.A. di Teramo n. ***;

- che soci della predetta società sono: Paperino, codice fiscale ***, titolare di una quota di partecipazione al capitale sociale di nominali Euro 7.000,00 (euro settemila/00); Zio Paperone, codice fiscale ***, titolare di una quota di partecipazione al capitale sociale di nominali Euro 5.000,00 (euro cinquemila/00); Eta Beta, codice fiscale ***, titolare di una quota di partecipazione al capitale sociale di nominali Euro 5.000,00 (euro cinquemila/00); Pluto, codice fiscale ***, titolare di una quota di partecipazione al capitale sociale di

Pagina: 1 di 2 Parole: 782 220%

Verifica Documents - ArubaSign

Visualizza guida interattiva - SVUOTA

AGGIUNGI FIRMA | AGGIUNGI CONTROFIRMA | APRI DOCUMENTO | SALVA DOCUMENTO | VERIFICA ALLA DATA | SALVA REPORT

COMPRIMI TUTTO | Selezione documenti | ricerca documento | SELEZIONA TUTTO | Evidenzia firmatario

Hirnatario	Quantità	Ultima	Stato
Cessione quota x_y_topolinosl_paperino+pluto.pdf,p7m,p7m,p7m	1 firma	22/04/2021	ok
sub_4214688079904135667_Cessione quota x_y_topolinosl_paperino+p	1 firma	22/04/2021	ok
sub_2873992141532693603_sub_4214688079904135667_Cessio	1 firma	22/04/2021	ok

Verifica firme e marche temporali

(CADES) PESCE ALESSIO

Dettagli firma/marca

- Firma valida**
La firma è in formato CADES-BES
La firma è integra
- Il certificato è attendibile**
Verifica alla data di sistema: 01/05/21 10.47
Data-ora di firma dichiarata dal firmatario: 22/04/2021 13:33:35 UTC
Validazione certificato eseguita tramite OCSP
- Il certificato ha validità legale**
Certificato Qualificato conforme al Regolamento UE N. 910/2014 - eIDAS
Periodo di conservazione delle informazioni di certificazione: 20 anni
La chiave privata associata al certificato risiede in un dispositivo sicuro conforme al Regolamento (UE) N. 910/2014 (QSCD - Qualified Signature/Seal)
Creation Device
PKI Disclosure Statements (PDS): (en)

Microsoft Word

Stili

LI DELLA TOPOLINO S.R.L.

codice fiscale ***, di cittadinanza italiana (qui di

fiscale ***, di cittadinanza italiana (qui di seguito

inata "Topolino S.R.L.", avente sede in *** (***),

interamente versato, codice fiscale e numero di

n. ***;

cale ***, titolare di una quota di partecipazione al

capitale sociale di nominali Euro 7.000,00 (euro settemila/00); Zio Paperone, codice fiscale ***, titolare di una quota di partecipazione al capitale sociale di nominali Euro 5.000,00 (euro cinquemila/00); Eta Beta, codice fiscale ***, titolare di una quota di partecipazione al capitale sociale di nominali Euro 5.000,00 (euro cinquemila/00); Pluto, codice fiscale ***, titolare di una quota di partecipazione al capitale sociale di

TRA – **Paperino**,
seguito indicato a
E – **Pluto**, nato a
indicato anche co
- che è vigente un
***, capitale soci
iscrizione al Regis
- che soci della pr
capitale sociale d
una quota di par
codice fiscale ***, titolare di una quota di partecipazione al capitale sociale di nominali Euro 5.000,00 (euro cinquemila/00); Pluto, codice fiscale ***, titolare di una quota di partecipazione al capitale sociale di

ta italiana (qui di
na (qui di seguito
ede in *** (***),
ale e numero di
partecipazione al
e ***, titolare di
la/00); Eta Beta,

GoSign Desktop

Marca

SABATO 1 MAG 2021

SELEZIONA MARCA > SELEZIONA POSIZIONE

1.Cessione quota x_y_topolinorl_paperino+pluto+iacc...

FILE

Cessione quota x_y_topolinorl_paperino+pluto+iaccarino.pdf.p7m.p7m.p7m

Tipo:	application/pkcs7
Dimensione:	59.693Kb
Modificato:	22.04.21 16:37:56

Quale formato di marcatura vuoi applicare?

Marca TSD

Marca M7M

Marca TSR (Detached)

SCEGLI

SCEGLI

SCEGLI

GoSign PRO

Appunti Diapositive Carattere Paragrafo Disegno Modifica

Diapositive Struttura X

11

12

13

14

15

GoSign Desktop

Marca

SABATO 1 MAG 2021

SELEZIONA MARCA > SELEZIONA POSIZIONE

1.Cessione quota x_y_topolinosrl_paperino-pluto+iacc...

FILE Cessione quota_x_y_topolinosrl_paperino+pluto+iaccarino.pdf.p7m.p7m

Tipo: application/pkcs7
Dimensione: 59.693Kb
Modificato: 22.04.21 15:37:56

Quale formato di marcatura vuoi applicare?

Marca TSD **✓ Marca M7M** Marca TSR (Detached)

STUDIODARCHIMIO@LEGALMAIL.IT

164 MARCHE DISPONIBILI 86 MARCHE UTILIZZATE

ACQUISTA LE MARCHE

Vuoi utilizzare un altro account di marche temporali?

CONFERMA

ClipArt

Cerca:

Tipo di risultati:
Tutti i tipi di file multimediali

Includi contenuto di Office.com

Altre immagini in Office.com
Suggerimenti per la ricerca di immagini

Fare clic per inserire le note

- Address Bar:** Questo PC > Google Drive (G) > Il mio Drive > Clienti > GoSign Desktop
- File List:**

Nome	Ultima modifica
Cessione quota x_y_topolinosrl	01/05/2021 10:25
- GoSign Desktop Interface:**
 - Header:** Marca (SABATO 1 MAG 2021)
 - Navigation:** SELEZIONA MARCA > SELEZIONA POSIZIONE
 - File Name:** 1.Cessione quota x_y_topolinosrl_paperino+pluto+iacc...
 - File Preview:**

FILE	Cessione quota x_y_topolinosrl_paperino+pluto+iaccarino.pdf.p7m.p7m
Tip:	application/pkcs7
Dimensione:	59.693Kb
Modificato:	22.04.21 15:37:56
 - Save Location:** DOVE VUOI SALVARE IL TUO FILE?
 - Sul computer**
 - Path: G:\Il mio Drive\Clienti\Topolino Srl\M7M\Cessione quota x_y_topolinosrl_paperino+pluto+iaccarino.pdf.p7m.p
 - Buttons: SFOGLIA, CONFERMA

ATTO DI CESSIONE DI QUOTE SOCIALI DELLA TOPOLINO S.R.L.

TRA – **Paperino**,
seguito indicato a
E – **Pluto**, nato a
indicato anche con

- che è vigente un
***, capitale socia
iscrizione al Regist
- che soci della pre
capitale sociale di
una quota di part
codice fiscale ***
cinquemila/00); Pluto, codice fiscale ***, titolare di una quota di partecipazione al capitale sociale di

Verifica SABATO 1 MAG 2021

OPERAZIONE EFFETTUATA CON SUCCESSO!

Sono state verificate **3 firme** e **1 marca** sul documento **Cessione quota x_y_topolinosrl_paperino+pluto+iaccarino.pdf.p7m.p7m.p7m**

[APRI CARTELLA](#) [ESTRAI](#) [VISUALIZZA IL FILE](#) [REPORT](#) [CHIUDI DETTAGLI](#)

	[REDACTED]	22.04.2021	13:34:44 (UTC)	
	[REDACTED]	22.04.2021	13:37:55 (UTC)	
	[REDACTED]	22.04.2021	13:33:35 (UTC)	
	Marca: InfoCert Qualified Time Stamping Authority 2	01.05.2021	08:55:38 (UTC)	

verificato con successo parzialmente verificata non verificata

[VERIFICA UN ALTRO FILE](#) [TORNA ALLA HOME PAGE](#)

GoSign

italiana (qui di
a (qui di seguito
ede in *** (***)
ale e numero di
partecipazione al
***, titolare di
a/00); Eta Beta,
5.000,00 (euro

LIVE 450

ATTO DI CESSIONE DI QUOTE SOCIALI DELLA TOPOLINO S.R.L.

TRA – **Paperino**,
seguito indicato a
E – **Pluto**, nato a
indicato anche co

- che è vigente un
***, capitale soc
iscrizione al Regis
- che soci della pr
capitale sociale d
una quota di par
codice fiscale ***

cinquemila/00); Pluto, codice fiscale ***, titolare di una quota di partecipazione al capitale sociale di

GoSign Desktop

Benvenuto
SCOPRI COSA PUOI FARE OGGI

ACCEDI O REGISTRATI ORA!

SABATO 1 MAG 2021

FIRMA
TRASCINA O SELEZIONA FILE

VERIFICA
TRASCINA O SELEZIONA FILE

CREA UNA PRATICA
VUOI CREARE UN PROCESSO DI FIRMA?
IL TUO LIBRO FIRMA

CONTROFIRMA
VUOI CREARE UNA SEQUENZA DI FIRME SU UN DOCUMENTO?

MARCA
TRASCINA O SELEZIONA FILE

ASSOCIA / SEPARA MARCA
TRASCINA O SELEZIONA FILE

CIFRA / DECIFRA
TRASCINA O SELEZIONA FILE

GoSign

za italiana (qui di
na (qui di seguito
ede in *** (***),
cale e numero di
partecipazione al
e ***, titolare di
ila/00); Eta Beta,
ro 5.000,00 (euro

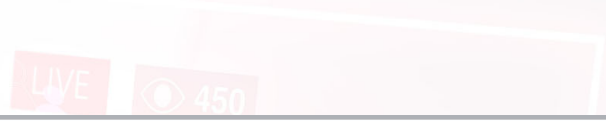

ATTO DI CESSIONE DI QUOTE SOCIALI DELLA TOPOLINO S.R.L.

TRA – **Paperino**,
seguito indicato a
E – **Pluto**, nato a
indicato anche co

- che è vigente un
***, capitale soc
iscrizione al Regis
- che soci della pr
capitale sociale d
una quota di par
codice fiscale **

italiana (qui di
(qui di seguito
de in *** (***)
e e numero di
partecipazione al
e ***, titolare di
ila/00); Eta Beta
to 5.000,00 (euro

cinquemila/00); Pluto, codice fiscale ***, titolare di una quota di partecipazione al capitale sociale di

LIVE 450

Diapositive Struttura

17

18

19

20

21

Fare clic per inserire le note

GoSign Desktop

Separa

SABATO 1 MAG 2021

SEPARA LA MARCA DAL DOCUMENTO

1.Cessione quota x_y_topolinosrl_paperino+pluto+iacc...

FILE

Cessione quota
x_y_topolinosrl_paperino+pluto+iaccarino.pdf.p7m.p7m.p7m.m7m

Tipo: application/x_dts_infocert
Dimensione: 63.256Kb
Modificato: 01.05.21 11:01:30

DOVE VUOI SALVARE IL TUO FILE?

Sul computer

G:\I mio Drive\Clienti\Topolino Srl\I1M7M **SFOGLIA**

CONFERMA

ClipArt

Cerca: **Vai**

Tipo di risultati:
Tutti i tipi di file multimediali

Includi contenuto di Office.com

Altre immagini in Office.com
Suggerimenti per la ricerca di immagini

ATTO DI CESSIONE DI QUOTE SOCIALI DELLA TOPOLINO S.R.L.

TRA – **Paperino**, nato
seguito indicato anche

E – **Pluto**, nato a **
indicato anche come

- che è vigente una S
***, capitale sociale
iscrizione al Registro

- che soci della predetta società sono: Paperino, codice fiscale
capitale sociale di nominali Euro 7.000,00 (euro settemila/00); Zio Paperone, codice fiscale ***, titolare di
una quota di partecipazione al capitale sociale di nominali Euro 5.000,00 (euro cinquemila/00); Eta Beta,
codice fiscale ***, titolare di una quota di partecipazione al capitale sociale di nominali Euro 5.000,00 (euro
cinquemila/00); Pluto, codice fiscale ***, titolare di una quota di partecipazione al capitale sociale di

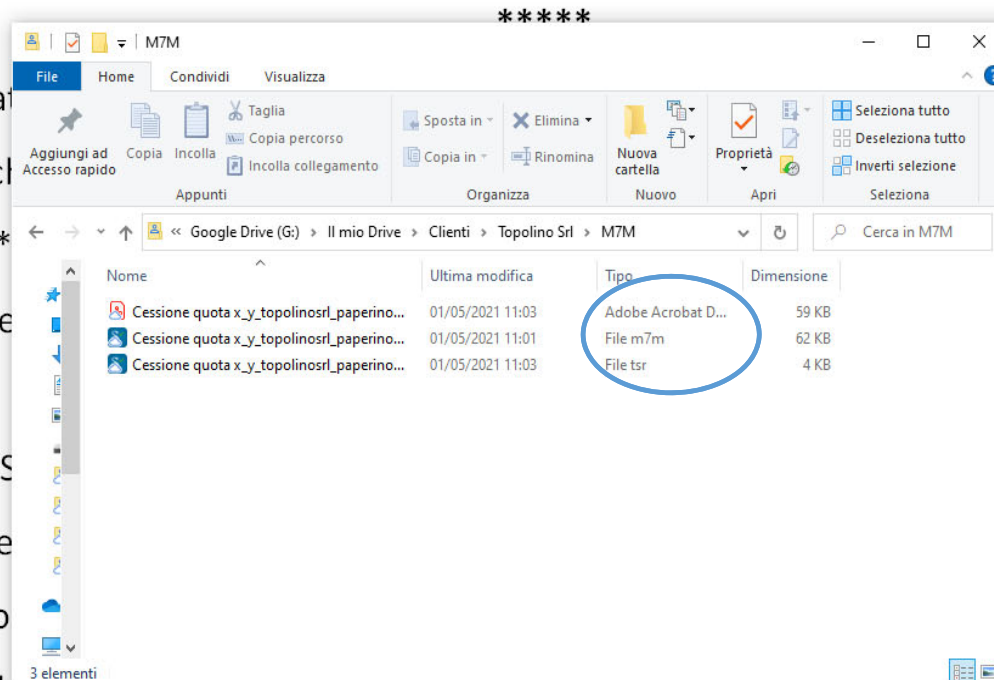

ordinanza italiana (qui di

za italiana (qui di seguito

avente sede in *** (***)

dice fiscale e numero di

Area riservata Entratel

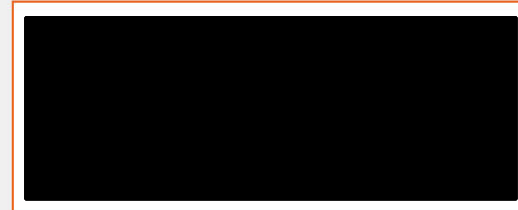

Servizi Entratel

Servizi per

Ricevute

Software ^

Pacchetti applicativi

Software per Intermediari

Altro software Entratel

Software SID

Desktop Telematico

Comunicazioni

Regimi IVA MOSS, OSS e IOSS

Consultazioni

Deleghe

Servizi Ipotecari e Catastali,

Ti trovi in: [La mia scrivania](#) / [Software](#) / Lista Categorie Software

Software

.. [Controllo e compilazione cessione quote societarie](#)

.. [F24 online per intermediari](#)

Cessioni Quote Societarie

File Impostazioni Aiuto

Società e Negozi
Frontespizio

Frontespizio
 Dati

Richiesta di registrazione dell'atto

— UFFICIO COMPETENTE
Ufficio Competente: TAS

— DATI DEL RICHIEDENTE
Codice fiscale: [REDACTED]

— DATI DELL'ATTO
Data di stipula
giorno mese anno
22 | 04 | 2021

Annulla Fine

Ripulisci dati

Cessioni Quote Societarie - DRCFNC53807H562Q

File Impostazioni Aiuto Ripulisci dati

SOGGETTI DESTINATARI DEGLI EFFETTI GIURIDICI IMMEDIATI DELL'ATTO

Codice fiscale del soggetto	Codice fiscale del rappresentante	Qualifica del rappresentante
[REDACTED]		
[REDACTED]		
[REDACTED]		

Indietro Annulla Fine Nuovo Modulo

Cessioni Quote Sociarie [redacted]

File Impostazioni Aiuto Ripulisci dati

DATI DEI NEGOZI

Indicare gli importi in unità di Euro

Codice negozio	Valore totale del negozio giuridico	Imposta di registro	<input type="checkbox"/> Esente
[redacted]	5000	200	
<input type="checkbox"/> Presenza di condizioni sospensive			
Soggetti danti causa			
[redacted]			
Soggetti aventi causa			
[redacted]			

Codice negozio	Valore totale del negozio giuridico	Imposta di registro	<input type="checkbox"/> Esente
<input type="checkbox"/> Presenza di condizioni sospensive			
Soggetti danti causa			
Soggetti aventi causa			

Codice negozio	Valore totale del negozio giuridico	Imposta di registro	<input type="checkbox"/> Esente
<input type="checkbox"/> Presenza di condizioni sospensive			
Soggetti danti causa			
Soggetti aventi causa			

Codice negozio	Valore totale del negozio giuridico	Imposta di registro	<input type="checkbox"/> Esente
<input type="checkbox"/> Presenza di condizioni sospensive			
Soggetti danti causa			
Soggetti aventi causa			

Cessioni Quote Societarie: [REDACTED]

File Impostazioni Aiuto

RIEPILOGO

Totale valori negozi giuridici	5000 ,00 €	
Imposta registro	200 ,00 €	
Bollo	15 ,00 €	<input type="checkbox"/> Esente
Sanzione	€	<input type="checkbox"/> Evento eccezionale
Interessi	€	

— DOCUMENTI ALLEGATI —

Atto	[REDACTED]	Allega/Rimuovi
Marca temporale	[REDACTED]	Allega/Rimuovi
Procura speciale	[REDACTED]	Allega/Rimuovi

— DATI PER IL PAGAMENTO TELEMATICO —

Codice fiscale dell'intestatario del conto di addebito
[REDACTED]

Numero di conto corrente di addebito della disposizione di pagamento
[REDACTED]

ABI CAB Cin
0847 [REDACTED] K [REDACTED]

Annulla Conferma

Cessioni Quote Societarie [REDACTED]

File Impostazioni Aiuto

RIEPILOGO

Totale valori negozi giuridici	5000,00 €	
Imposta registro	200,00 €	
Bollo	15,00 €	<input type="checkbox"/> Esente
Sanzione	€	<input type="checkbox"/> Evento eccezionale
Interessi	€	

DOCUMENTI ALLEGATI

Atto [REDACTED]

Marca temporale [REDACTED]

Procura speciale [REDACTED]

DATI PER IL PAGAMENTO TELEMATICO

Codice fiscale dell'Intestatario del conto di addebito
[REDACTED]

Numero di conto corrente di addebito della disposizione di pagamento
[REDACTED]

ABI CAB Cin
[REDACTED]

Attenzione!

I dati relativi alle Riepilogate sono riferiti al seguente documento:
C:\Unico\7H562Q_CQS09.cqs

Il documento può essere trasmesso telematicamente attraverso il servizio Entratel, utilizzando la funzione "autentica" dell'applicazione Entratel. E' obbligatorio prima dell'invio effettuare la funzione di "Controllo e creazione dei file contenenti i soli documenti conformi".

Desktop Telematico

File Applicazioni Sicurezza Documenti Ricevute Strumenti Sito web Help

Archivio Documenti

Controlla singolo file

da controllare ed il tipo di controllo da attivare.

Caricare Sfoglia...
 ✓

Tipo di documento: **Controllo Cessione Quote Societarie vers. 1.0.4 del 11/07/2018**

Tipo di controllo

Solo controllo

Controllo e creazione del file contenente i soli documenti conformi

Esecuzione

Per eseguire il controllo del file assicurarsi che i dati indicati nella sezione precedente siano corretti. Successivamente premere il bottone "Controlla file".

Console

```
RCP
carico repository
```

DT Desktop Telematico

File Applicazioni Sicurezza Documenti Ricevute Strumenti Sito web Help

Archivio Documenti

Documenti - Controlla singolo file

Dati della fornitura

Specificare il documento da controllare ed il tipo di controllo da attivare.

Nome del file da controllare [redacted]

Nuovo nome del file [redacted] ✓

Tipo di documento Controllo Cessione Quote Societarie vers. 1.0.4 del 11/07/2018

Tipo di controllo

Esecuzione

Per eseguire il controllo del file [redacted] a file".

DT Riepilogo controllo

Esito del controllo

Il controllo del file e' stato completato.
Sono stati elaborati 1 documenti di cui:

scartati per errori bloccanti:	0
con errori confermati	: 0
con segnalazioni di anomalia	: 0
senza segnalazioni	: 1

E' stato creato il seguente file riportante l'esito del controllo (.dgn):
C:\paolo\entratel\documenti [redacted]

E' stato creato il seguente file controllato (dcm):
C:\paolo\entratel\documenti [redacted]

Console

RCP

carico repository

Archivio | Documenti

Benvenuto in Entratel

entra|tel

Versione applicazione aggiornata al 26/03/2021 [Novità](#)

Utente di lavoro: paolo

Area di lavoro: C://pac

Directory di installazione

Apri

> Questo PC > Windows (C:) > paolo > entratel > documenti > controllati

Cerca in controllati

Nome	Ultima modifica	Tipo	Dimensione
DRCFNCS3B07H562Q_CQS09.dcm	01/05/2021 11:15	File DCM	87 KB

Nome file: DRCFNCS3B07H562Q_CQS09.dcm

Apri Annulla

Verifica aggiornamenti

Controlla Autentica Sito web

Console

RCP

carico repository

File Applicazioni Sicurezza Documenti Ricevute Strumenti Sito web Help

Archivio Documenti

Benvenuto in Entratel Autentica singolo file

Documenti - Autentica singolo file

[aiuto](#)

Informazioni generali

Selezionare il file da autenticare e specificare eventualmente il nome del file autenticato.

Nome del file da autenticare C:\paolo\entratel\documenti\control [REDACTED] [Sfoggia...](#)

Nuovo nome del file [REDACTED] ✓

[Lista dei documenti](#)

Dati ambiente di sicurezza e opzioni di trasmissione [aiuto](#)

Verificare che il percorso dell'ambiente di sicurezza indicato alla voce "Percorso del supporto di sicurezza" sia corretto, altrimenti effettuare la selezione tramite il bottone "Sfoggia". Inoltre specificare la password di protezione e l'opzione di trasmissione dei file. Si ricorda che la trasmissione in via sperimentale genera sempre, per ogni documento contenuto nel file, una RICEVUTA DI SCARTO.

Percorso del supporto di sicurezza C:\CHIAVE_ENTRATEL_STUDIO2018 [Sfoggia...](#)

Password di protezione [REDACTED] ✖

Trasmissione effettiva
 Trasmissione sperimentale

Coordinate bancarie [aiuto](#)

Esecuzione [aiuto](#)

Per effettuare l'autenticazione di un file assicurarsi che i dati indicati nelle sezioni precedenti siano corretti e che il supporto su cui è registrato l'ambiente di sicurezza sia stato, se necessario, inserito. Successivamente premere il bottone "Autentica file".

[Autentica file](#)

Console

RCP
carico repository

Desktop Telematico

File Applicazioni Sicurezza Documenti Ricevute Strumenti Sito web Help

Archivio Documenti

Ricevute - Visualizza/Stampa

Selezionare il file di ricevuta
Selezionare il nome del file di ricevuta da visualizzare e/o stampare.

Ricevuta da visualizzare C:\paolo\entrate\docum [REDACTED] Sfoglia

Dati riepilogativi

Il file di ricevuta in formato P7M che e' stato selezionato contiene i dati riportati nella sezione "Lista delle ricevute".

- RICEVUTA FILE, per visualizzare e/o stampare la ricevuta riepilogativa del file inviato
- SINGOLE RICEVUTE, per visualizzare e/o stampare le ricevute relative ai documenti acquisiti e/o scartati contenuti nel file
- ELENCO RICEVUTE, per visualizzare e/o stampare l'elenco delle ricevute e/o delle attestazioni di scarto
- RICEVUTA COMPLETA, per visualizzare e/o stampare la ricevuta del file, le singole ricevute relative sia ai documenti acquisiti che scartati e l'elenco dei documenti

Lista delle ricevute

Totale ricevute: 1 Pagina 1 di 1 vai a pagina 1 Vai Filtra per: TUTTE

Identificativo di ricevuta	Stato
<input checked="" type="checkbox"/> DATI REGISTRAZIONE	(formato TXT)
<input type="checkbox"/> ATTO	(formato PDF)
<input type="checkbox"/> MARCA TEMPORALE	(formato TXT)
<input type="checkbox"/> MODELLO 69	(formato TXT)

Visualizza 20 precedenti Visualizza successive 20

Esecuzione

DT Desktop Telematico

File Applicazioni Sicurezza Documenti Ricevute Strumenti Sito web Help

Archivio Documenti

Benvenuto in Entrate Visualizzatore Documenti Apri Ricevuta Visualizza Ricevuta

ATTO DI TRASFERIMENTO DI PARTECIPAZIONI SOCIETARIE
 Ricevuta di registrazione del: 27/04/2021 ora: 11:15:50
 Dati identificativi della richiesta di registrazione
 Data invio: 27/04/2021
 Ora invio: 11:14:19
 Codice invio attribuito dall'Amministrazione: ██████████5461
 C.F. della persona che ha firmato il documento: ██████████
 Importo per il quale e' stato disposto l'addebito: 215,00 Euro
 sul c/c intestato al codice fiscale: ██████████

Dati di dettaglio dei tributi

Tributo	Importo
9814 IMPOSTA REGISTRO - ATTI	200,00 Euro
9802 IMPOSTA DI BOLLO	15,00 Euro

Estremi di registrazione dell'atto

Data di stipula: 22/04/2021
 Ufficio delle entrate: TAS - TERAMO UT DPTE
 Data di registrazione: 27/0 ██████████

Informazioni della Marca Temporale
Soggetto= C=IT,O=INFOCERT SPA,OU=TSA,CN=ICEDTS01202102
Issuer=C=IT,O=INFOCERT SPA,OU=TSA,SERIALNUMBER=07945211006,CN=InfoCert Qualified Time Stamping Authority 2
Data=Thu Apr 22 15:38:57 CEST 2021

Below the text is a toolbar with icons for save, print, zoom in, zoom out, and share.

DT Desktop Telematico

File Applicazioni Sicurezza Documenti Ricevute Strumenti Sito web Help

Archivio Documenti

Benvenuto in Entratel Visualizzatore Documenti Visualizza Ricevuta

Richiesta di registrazione atto di cessione di quote societarie

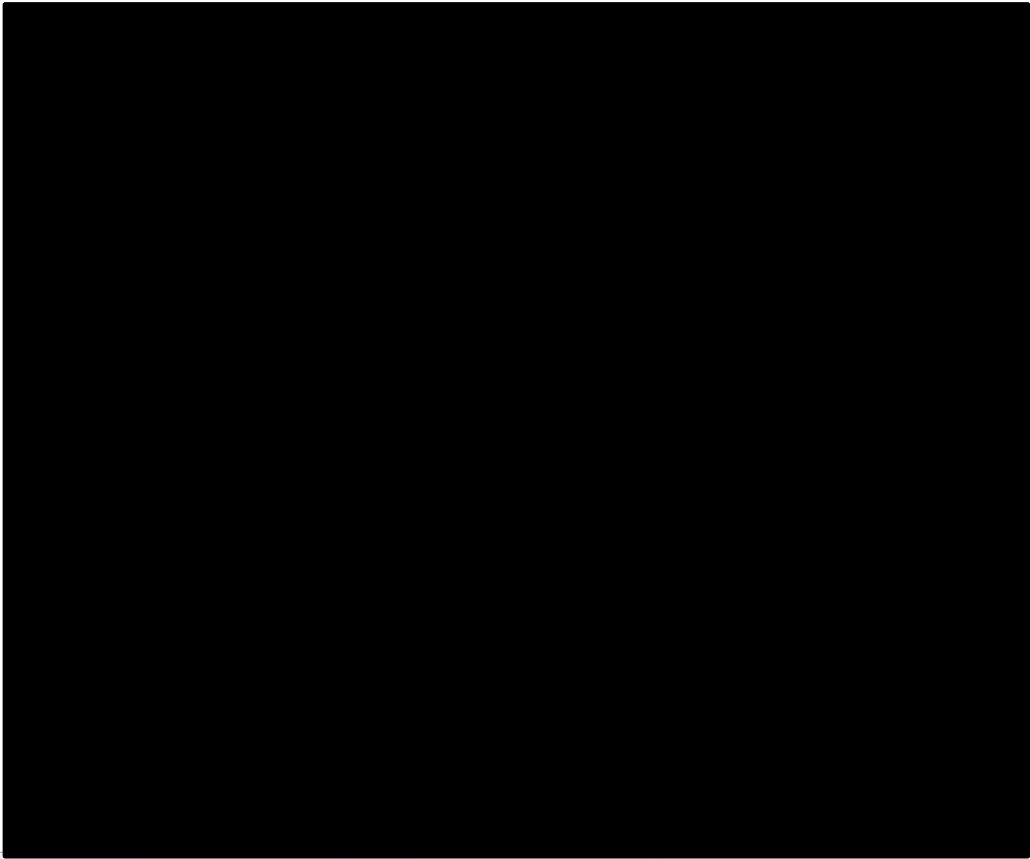

- Comunicazione Unica Impresa**
 - 1 Iscrizione
 - 2 Inizio attivita'
 - 3 Variazione
 - 4 Cessazione attivita'
 - 5 Cancellazione
 - Comunicazione Unica Artigiana**
 - 1 Iscrizione
 - 2 Variazione
 - 3 Cancellazione
 - Comunicazione Rete di Imprese**
 - 1 Iscrizione contratto
 - 2 Modifica contratto
 - 3 Cessazione contratto
 - Cerca pratica**
 - 1 In corso
 - 2 Inviata
- DI RE** Depositi e Iscrizioni Registro Imprese **ACCEDI**

Pratica di Comunicazione Variazione

Pratica: #501K2846/28494200

Trasferimento Quote: inter vivos, mortis causa, pegni, pignoramenti, etc... | Agenzia delle Entrate - IVA: variazione dati | Dichiarante |

Estremi dell'atto A18 (TRASFERIMENTO ED ALTRE OPERAZIONI SU QUOTE DI S.R.L.)

Data Atto: * 22/04/2021
Forma Atto: * SCRITTA
Numero Repertorio:
Data Registrazione Atto:
Numero Registrazione:
Ufficio Registrazione: TERAMO [TAS]

Generalita' capitale sociale della Societa'

Deliberato: 20000,00 EURO
Sottoscritto: 20000,00 EURO
Versato: 20000,00 EURO

Elenco Quote al 07/05/2019

Selezionare le quote oggetto del trasferimento, indicare il nr. delle nuove quote da compilare (senza tener conto di quella che, eventualmente, rimane all'attuale titolare della quota) e poi premere "Modifica Quota".

Quota di nominali:
di cui versati:

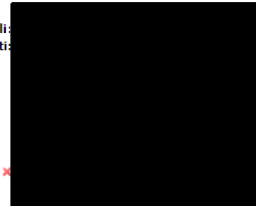

Quota di nominali:
di cui versati:

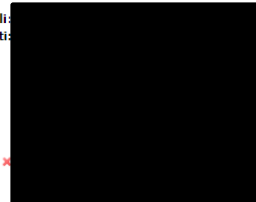

Quota di nominali: 7000,00 EURO
di cui versati: 7000,00 EURO

Nome	Ultima modifica	Tipo	Dimensione
CQT00_T_ATTO_010521_112109	01/05/2021 11:21	Adobe Acrobat D...	51 KB
[REDACTED]	27/04/2021 12:00	File p7m	88 KB
Marca temporale	01/05/2021 11:21	Adobe Acrobat D...	2 KB
Modello 69	01/05/2021 11:22	Adobe Acrobat D...	2 KB
Ricevuta registrazione	01/05/2021 11:21	Adobe Acrobat D...	2 KB